数字孪生可视化网页版 RayData Web

购买指南

腾讯云

版权所有：腾讯云计算（北京）有限责任公司

【版权声明】

©2013-2025 腾讯云版权所有

本文档（含所有文字、数据、图片等内容）完整的著作权归腾讯云计算（北京）有限责任公司单独所有，未经腾讯云事先明确书面许可，任何主体不得以任何形式复制、修改、使用、抄袭、传播本文档全部或部分内容。前述行为构成对腾讯云著作权的侵犯，腾讯云将依法采取措施追究法律责任。

【商标声明】

腾讯云

及其它腾讯云服务相关的商标均为腾讯云计算（北京）有限责任公司及其关联公司所有。本文档涉及的第三方主体的商标，依法由权利人所有。未经腾讯云及有关权利人书面许可，任何主体不得以任何方式对前述商标进行使用、复制、修改、传播、抄录等行为，否则将构成对腾讯云及有关权利人商标权的侵犯，腾讯云将依法采取措施追究法律责任。

【服务声明】

本文档意在向您介绍腾讯云全部或部分产品、服务的当时的相关概况，部分产品、服务的内容可能不时有所调整。
您所购买的腾讯云产品、服务的种类、服务标准等应由您与腾讯云之间的商业合同约定，除非双方另有约定，否则，腾讯云对本文档内容不做任何明示或默示的承诺或保证。

【联系我们】

我们致力于为您提供个性化的售前购买咨询服务，及相应的技术售后服务，任何问题请联系 4009100100或95716。

文档目录

购买指南
- 计费概述
- 免费试用
- 购买方式
- 版本升降级说明
- 欠费说明

购买指南
计费概述

最近更新时间：2024-07-22 19:07:11

计费说明

数字孪生可视化网页版 RayData Web 提供基础版、高级版两种版本的包月以及连续包月的付费模式。

计费方式

数字孪生可视化网页版 RayData Web 提供基础版、高级版两个版本，具体计费方式和版本差异如下（折扣信息见产品介绍页）：

版本	基础版	高级版
适用场景	适用于学生/设计师	适用于公司内部有强可视化需求的中小型企业
购买方式	包月购买，预付费	包月购买，预付费
刊例价	39元/月	2980元/月
功能差异	1个席位，含基础功能，包括数据源管理、组件资源管理和可视化项目制作，适用于个人设计师或者小微企业。	5个席位，含完整功能，包括完整的成员管理和权限控制、更多的项目和资源数量，支持团队协作，适用于工作室和中小企业。

会员权益

数字孪生可视化网页版 RayData Web 同时提供基础版、高级版会员权益，会员权益包括：概览、资源容量、版本功能；具体会员权益差异如下：

产品权益		公有云	
		基础版	高级版
概览	业务场景	面向初创团队提供 PC 网页的搭建工具，提升页面开发效率	面向中小企业提供复杂项目应用搭建开发，提升项目交付效率
资源容量	成员账户（单租户）	1位	5位 可加购
	项目创建数量	3个	50个 可加购
	组件收藏数量	100个	1000个
	项目可添加层级数	3个	20个
	多租户	×	×
	图表资源上传数	50个	1000个
	三维资源上传数	20个	500个

版权所有：腾讯云计算（北京）有限责任公司

	字体资源上传数		0个	5个
	云存储资源		1G	10G
	回收站存储时长		3天	30天
	资产	素材库	基础素材库	高级素材库
		官方案例	基础案例	高级案例
版本功能	应用开发	Raycharts	√	√
		场景工作站	√	√
		组件	基础组件	高级组件
		属性面板	基础设置	高级设置
		联动设置	基础设置	高级设置
		数据均衡器	–	√
		系统常量/属性变量/自定义变量	–	√
	数据接入	数据源类型	静态数据、离线文件	高级数据源
		数据路由器	–	√
		数据过滤器	–	√
	特色功能	地图组件	–	–
	项目发布	项目分享	限制访问仅支持**加密访问**	√
		项目私有化部署 注：项目私有化部署按个独立采购	–	√
	权限管理		–	√

免费试用

最近更新时间：2024-06-28 11:35:41

在正式购买前，您可通过试用，来体验数字孪生可视化网页版 RayData Web 的功能。

开通步骤

1. 注册数字孪生可视化网页版 RayData Web 账号，您可以使用手机号或者邮箱，在产品官网注册体验。

2. 首次注册，在未试用的情况下，单击产品首页**免费试用**或右上角**立即使用**，即自动免费开通10天产品试用，并自动跳转至产品管理中心，

可以进行产品功能的试用。

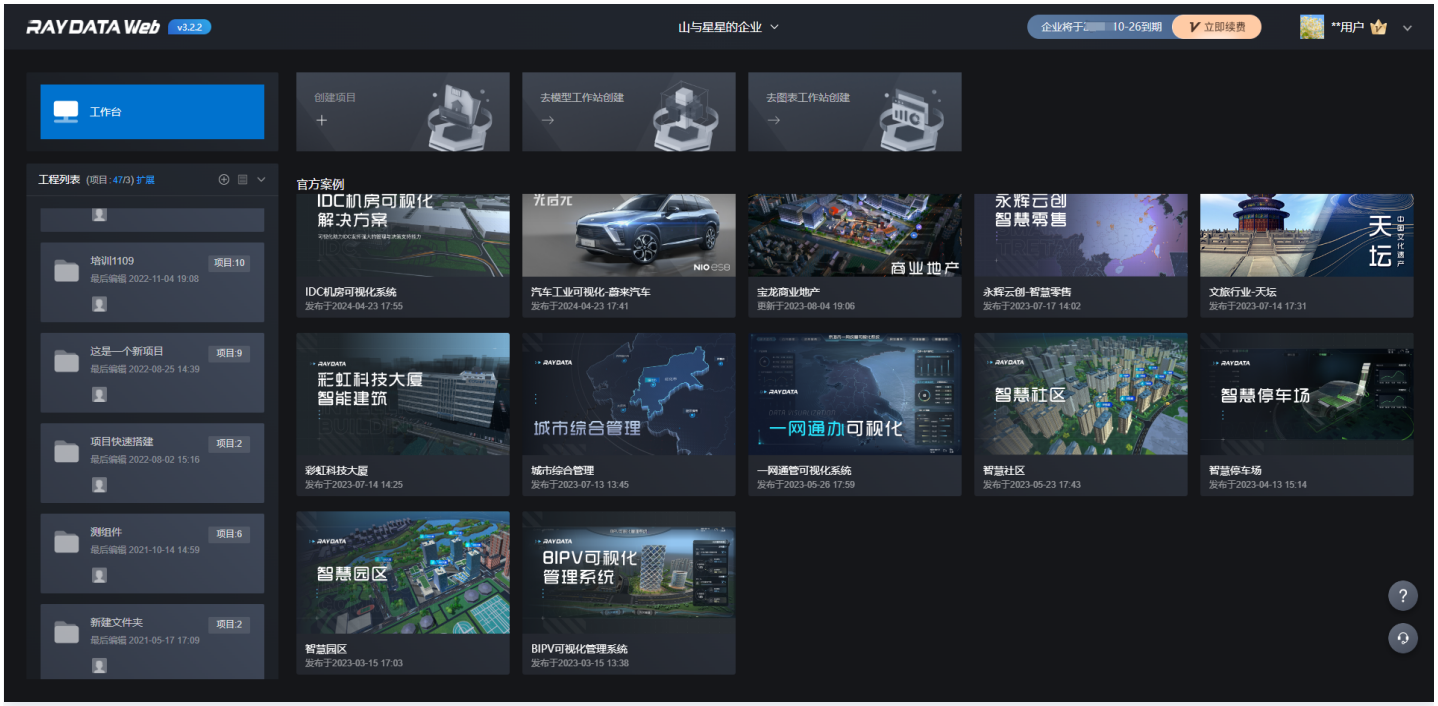

使用即将到期/到期

试用到期后，产品将无法继续使用。购买后可正常使用。

> **注意：**
> 数字孪生可视化网页版 Raydata Web 支持免费申请试用10天，工具产品不支持无理由退款。购买后遇特殊情况需退款，可在对应的产品工单分类中 提交工单 申请。

购买方式

最近更新时间：2024-06-28 11:35:41

操作步骤

绑定账号

开通或续费前，需要将腾讯云账号与数字孪生可视化网页版 RayData Web 账号关联。

1. **绑定/登录腾讯云账号，扫码完成账号绑定/登录。**

2. **绑定数字孪生可视化网页版 RayData Web 账号。进入购买页面后，单击立即绑定。**

3. 在 “欢迎使用 RayData 页面” 中，选择**腾讯云账号登录**，登录您的腾讯云账号，完成绑定。

购买会员

选择您所需要的会员版本，单击**立即购买**，并进行付款。

注意：

付款前，请完成实名认证，若未完成，则无法购买。

版本升降级说明

最近更新时间：2024-12-04 14:46:52

操作场景

数字孪生可视化网页版 RayData Web 支持用户根据自身业务情况升级会员版本。

操作步骤

如果当前购买的会员版本(基础版)不能满足您的业务需求，且基础版会员有效期时长大于1天(不足一天不计算)，可以在支付页查看并进行补差价升级到 数字孪生可视化网页版 RayData Web(高级版)会员。

升配费用说明

价格依据购买时实际支付的价格计算，计算方法：当前高级版的每日价格（购买基础版时实际支付的日均价格）* 基础版剩余天数。具体可升级时间由剩余时长决定，购买后立即生效。

- 如您的数字孪生可视化网页版 RayData Web 基础版会员有效期小于或等于1天(24小时)，则不能升级到数字孪生可视化网页版 RayData Web 高级版会员。
- 您可以等待数字孪生可视化网页版 RayData Web 基础版会员有效期过后购买高级版会员以享有本项服务。
- 若您是在数字孪生可视化网页版 RayData Web 基础版会员的有效期内，您必须先将剩余时长升级到高级版会员才可以继续续费高级版会员。

降级说明

如果您想把数字孪生可视化网页版 RayData Web 高级版会员转换到基础版会员，只能等高级版会员有效期过后，才能购买基础版会员。

当您购买数字孪生可视化网页版 RayData Web 高级版会员后，想更换为数字孪生可视化网页版 RayData Web 基础版会员，那么在数字孪生可视化网页版 RayData Web 中，您超出的范围的权益将会被收回（包括但不限于：删除项目、删除资源、移除成员、关闭功能），功能上的权益将在您执行更换操作后立即生效。

您基于数字孪生可视化网页版 RayData Web 高级版会员产生的超出数字孪生可视化网页版 RayData Web 基础版会员范围的权益的数据会被保留30天，在这30天内，您可以选择以下操作方法：

1. 立刻升级回数字孪生可视化网页版 RayData Web 高级版会员，以充分保留您的权益和数据。
2. 选择保持更换为 数字孪生可视化网页版 RayData Web 基础版会员，并在此30天内自行删除您超出该会员权益的数据。
3. 若您在此30天内不进行任何操作，我们将默认您放弃上述基于数字孪生可视化网页版 RayData Web 高级版会员产生的超出数字孪生可视化网页版 RayData Web 基础版会员范围的权益的数据，并在此30天届满之后立即删除上述数据，且无法找回，一切结果由您自行承担。

具体权益以**计费概述** > 会员权益 中描述为准。

欠费说明

最近更新时间：2024-06-28 11:35:41

当会员到期前7天内，我们会发送短信通知，提醒您及时续费，如果到期后不续费，我们将停止服务，届时该账号下数据会被保留30天，在这30天内，您可以有以下三种选择：

1. 立即续费数字孪生可视化网页版 RayData Web 基础版或高级版会员，以充分保留您所续费的相应会员权益和数据；
2. 在了解情况后，您可以选择不续费数字孪生可视化网页版 RayData Web 的高级版/基础版会员，并在此30天内自行删除您超出数字孪生可视化网页版 RayData Web 会员权益的数据；
3. 若您在此30天内不进行任何操作，我们将默认您放弃上述您基于数字孪生可视化网页版 RayData Web 基础版或基础版会员产生的超出范围的权益所有数据，并在此30天届满之后立即删除上述数据，且无法找回，一切结果由您自行承担。

版权所有：腾讯云计算（北京）有限责任公司