短视频 SDK

Demo 体验

腾讯云

版权所有：腾讯云计算（北京）有限责任公司

【版权声明】

©2013-2025 腾讯云版权所有

本文档（含所有文字、数据、图片等内容）完整的著作权归腾讯云计算（北京）有限责任公司单独所有，未经腾讯云事先明确书面许可，任何主体不得以任何形式复制、修改、使用、抄袭、传播本文档全部或部分内容。前述行为构成对腾讯云著作权的侵犯，腾讯云将依法采取措施追究法律责任。

【商标声明】

腾讯云

及其它腾讯云服务相关的商标均为腾讯云计算（北京）有限责任公司及其关联公司所有。本文档涉及的第三方主体的商标，依法由权利人所有。未经腾讯云及有关权利人书面许可，任何主体不得以任何方式对前述商标进行使用、复制、修改、传播、抄录等行为，否则将构成对腾讯云及有关权利人商标权的侵犯，腾讯云将依法采取措施追究法律责任。

【服务声明】

本文档意在向您介绍腾讯云全部或部分产品、服务的当时的相关概况，部分产品、服务的内容可能不时有所调整。您所购买的腾讯云产品、服务的种类、服务标准等应由您与腾讯云之间的商业合同约定，除非双方另有约定，否则，腾讯云对本文档内容不做任何明示或默示的承诺或保证。

【联系我们】

我们致力于为您提供个性化的售前购买咨询服务，及相应的技术售后服务，任何问题请联系 4009100100或95716。

Demo 体验

最近更新时间：2024-07-03 15:02:11

Demo 体验

腾讯云音视频 App（Demo）提供完整的产品级交互界面和业务源码，帮助您快速上线类似“微视”、“快手”、“抖音”的短视频 App。您可以在下方卡片中获取 Demo 及源码，在腾讯云音视频 App > 短视频制作 卡片中体验，可参考 SDK 集成方案 进行集成。

iOS

短视频制作、播放、分享

集成指引　源码 ZIP　GitHub　Gitee

Android

短视频制作、播放、分享

集成指引　源码 ZIP　GitHub　Gitee

Demo 后台源码

小视频 App（Demo）的后台源码

集成指引　源码 ZIP　GitHub　Gitee

Demo 展示

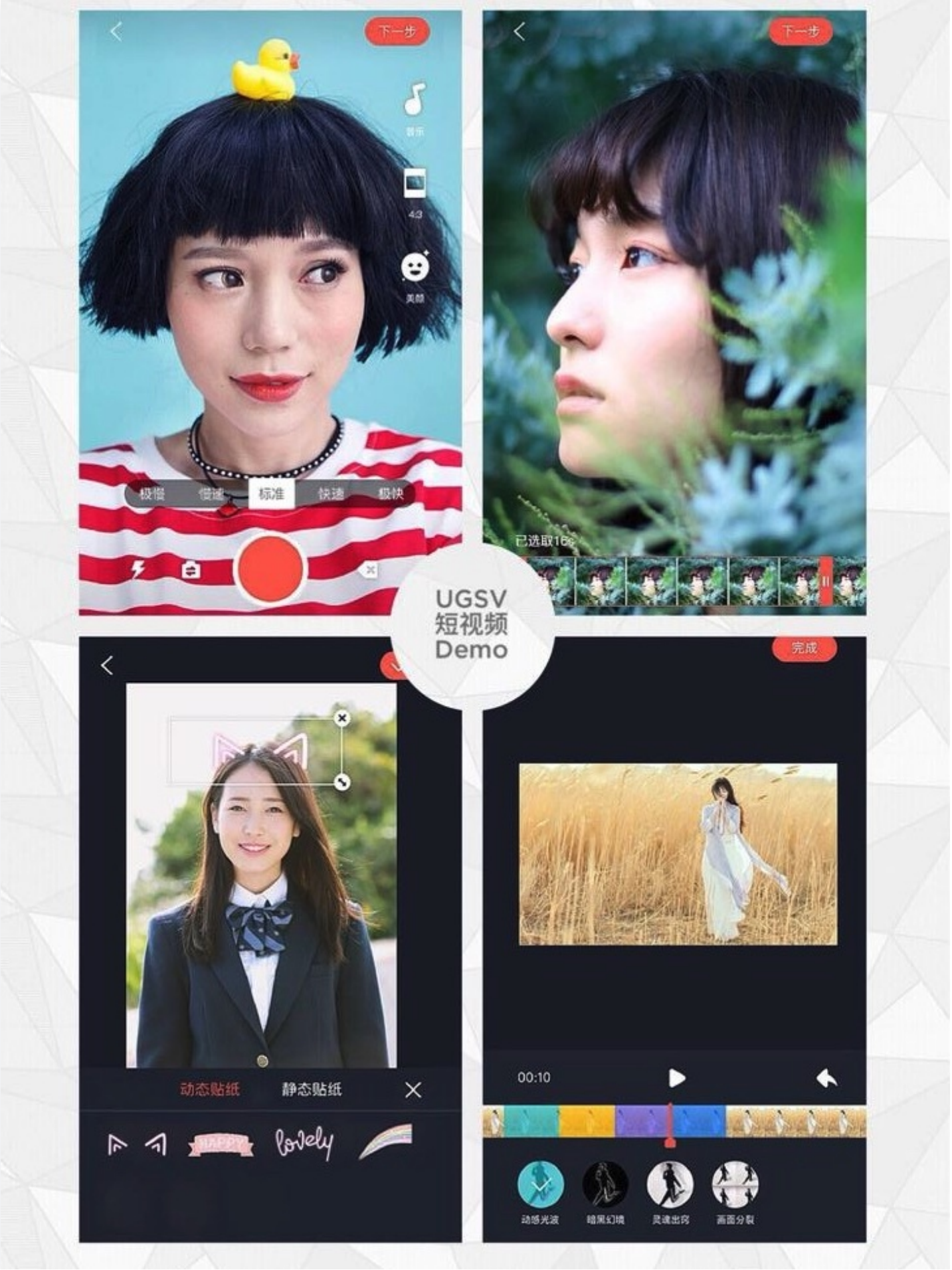
下一步
音乐
4:3
美颜
极慢
慢速
标准
快速
极快
下一步
已选取16s
UGSV
短视频
Demo
完成
动态贴纸
静态贴纸
HAPPY
lovely
00:10
动感光波
暗黑幻境
灵魂出窍
画面分裂